Sehr geehrte Patientinnen und Patienten, sehr geehrter Angehörige und Besucher,

Unser unfallchirurgisches Team heißt Sie herzlich im St. Elisabeth Hospital willkommen.

In unserer Klinik für Orthopädie und Unfallchirurgie / Schwerpunkt Unfallchirurgie werden sämtliche modernen Osteosyntheseverfahren im Bereich der oberen und unteren Extremität aus Titan und in winkelstabiler Technik angewandt. So sind wir in der Lage Verletzungen in allen Altersstufen nach modernsten Gesichtspunkten zu versorgen. Besonders häufig aber verletzen sich ältere Patientinnen und Patienten. Daher liegt ein besonderer Schwerpunkt im Bereich der Alterstraumatologie, der Versorgung des geriatrischen Patienten. Zudem sind wir als lokales Traumazentrum im Traumanetzwerk Ruhrgebiet zertifiziert. Arbeits-, Wege- und Schulunfälle werden sowohl ambulant als auch stationär bg-lich versorgt.

Im Rahmen der Behandlung von Unfällen des Knie-/Schultergelenkes, stellt ein weiterer Schwerpunkt unserer Klinik die Gelenkspiegelung (Arthroskopie) nach Verletzungen dar. Hierzu gehören Operationen nach vorderer Kreuzbandruptur, Meniskusverletzung, Knorpelverletzung oder Sehnenrissen. Diese werden mit modernen Arthroskopieverfahren versorgt.

Zu den Besonderheiten der Abteilung gehört unter anderem die Frakturversorgung im Schulter- und Hüftgelenkbereichen in guter Zusammenarbeit mit den orthopädischen Kolleginnen und Kollegen. Dabei wird nicht nur die osteosynthetische Versorgung in vollem Ausmaß angeboten, sondern auch das gesamte Spektrum der Gelenkersatzoperationen.
Hierfür kann die umfangreiche Erfahrung der orthopädischen Klinik zu jedem Zeitpunkt, 24 Stunden täglich und 365 Tage im Jahr, angewandt werden. Dabei wird die Art der Endprothese und die Einsatzmöglichkeit individuell optimal für Sie geplant und umgesetzt.

Die Behandlung aller unfallchirurgischen Patientinnen und Patienten wird durch die tägliche Visite des leitenden Oberarztes oder des Oberarztes optimiert.

Alle Operationen werden für Sie sehr schonend, teils mit minimalinvasiver Technik durchgeführt.

Mit freundlichen Grüßen

Ihr unfallchirurgisches Team

Dr. med. Waldemar Alt
Dr. med. Matthias Göller
Anwar Zaqoul
Priv.-Doz. Dr. med. Dariusch Arbab

Die Versorgung von Oberarmkopfbrüchen stellt einen Schwerpunkt in der Traumabehandlung dar. Während bei jüngeren Patienten und einfachen Frakturen die Rekonstruktion der Knochen und des Gelenks im Vordergrund steht, führt bei alten Patienten und Mehrfragmentfrakturen häufig der Gelenkersatz zur schnelleren Wiederherstellung der Beweglichkeit.

Bei der Versorgung der hüftgelenksnahen Frakturen wird auf die Vormobilität und den Gesamtzustand der Patienten geachtet.

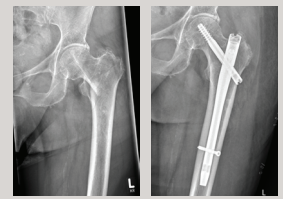

Bei jüngeren Patienten mit der Möglichkeit der Erhaltung der Anatomie wird eine zeitnahe Versorgung mit Osteosynthese der neuesten Generation angeboten.

Benötigen die Patienten jedoch einen Gelenkersatz, werden sie mit modernen und hochwertigen Prothesen versorgt. Per Computerprogramm können die Prothesenmodelle individuell auf den Patienten abgestimmt und vorgeplant werden, um bestmögliche Ergebnisse im postoperativen Verlauf zu erzielen.

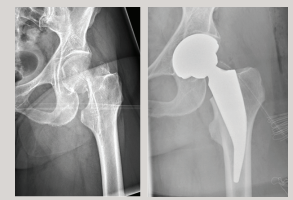

Für die älteren Patienten ist nach der Operation ein großer Bewegungsumfang und die Belastungsstabilität wichtig. Dies wird bei der Planung des operativen Vorgehens besonders berücksichtigt.

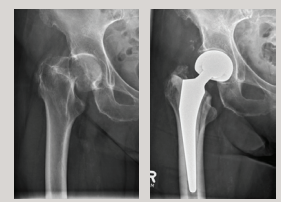

Häusliche Stürze und sportliche Aktivitäten führen nicht selten zu komplizierten Brüchen von Knochen und Gelenken. Dies macht das Vorhalten eines breiten Spektrums von Osteosynthese-Materialien notwendig. Sowohl Nägel, winkelstabile Platten, Schrauben und Drahtcerclagen aus Titan kommen dann zum Einsatz.

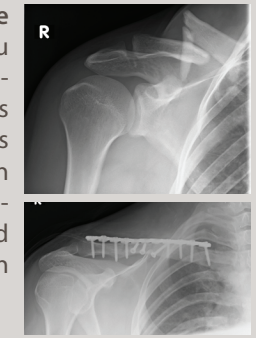

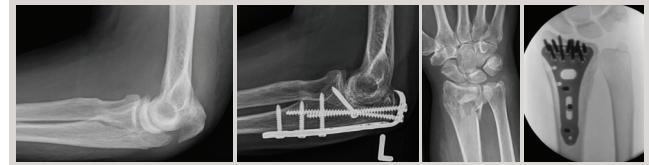

Ltd. Oberarzt
Dr. med. Waldemar Alt
Facharzt für Orthopädie, Unfallchirurgie und spezielle Unfallchirurgie

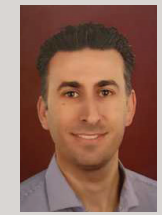

Oberarzt
Anwar Zaqoul
Facharzt für Orthopädie und Unfallchirurgie

Oberarzt
Dr. med. Matthias Göller
Facharzt für Orthopädie, Unfallchirurgie und spezielle Unfallchirurgie

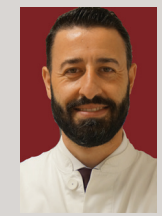

Chefarzt
Priv.-Doz. Dr. med. Dariusch Arbab
Klinikdirektor
Orthopädie und Unfallchirurgie

Bei älteren Patienten mit multiplen Vorerkrankungen besteht postoperativ die Option einer Behandlung in unserem Alterstraumatologiezentrum. Die Patienten werden gemeinsam durch die Kollegen der Unfallchirurgie und der Abteilung für Medizin im Alter betreut.
Während des stationären Aufenthaltes berät der Sozialdienst unsere Patienten hinsichtlich des häuslichen Versorgungsbedarfes.

Unsere Leistungsschwerpunkte:

- Unfallchirurgie (sämtliche moderne Osteosyntheseverfahren für die obere und untere Extremität werden zum größten Teil mit winkelstabilen Titan-Implantaten durchgeführt)
- Arthroskopische und konventionelle Operationen des Kniegelenkes nach Bagatelltraumen und schweren Verletzungen
- Arthroskopische und konventionelle Operationen des Schultergelenkes nach Bagatelltraumen und schweren Verletzungen
- Endoprothetik (künstlicher Gelenkersatz) am Schultergelenk, Hüftgelenk und Kniegelenk
- Kyphoplastie (Operative Behandlung von Wirbelfrakturen mit Aufrichtung der Wirbelkörper)
- Stabilisationsverfahren nach Wirbelsäulenbrüchen im Bereich der Brust- und Lendenwirbelsäule
- Durchgangsarztverfahren (BG)
- Konservative Frakturbehandlung
- Alterstraumatologie

STIFTUNGS KLINIKUM PROSELIS

TERMINVEREINBARUNGEN

Orthopädie und Unfallchirurgie

Akute Verletzungen und Notfälle: 24 Stunden

Orthopädie

Allgemeine Sprechstunde

Telefon: 0 23 66 / 15 - 38 02
E-Mail: orthopaedie@proselis.de

Chefarztsekretariat

Annette Hausmann / Melissa Altrogge
Telefon: 0 23 66 / 15 - 38 01
E-Mail: annette.hausmann@proselis.de
melissa.altrogge@proselis.de

Spezialsprechstundenzeiten:

Fußbeschwerden/ Sportverletzungen:	Mo., 08:15 - 10:45 Uhr
Wirbelsäulenbeschwerden:	Di., 08:15 - 10:45 Uhr Fr., 08:15 - 10:45 Uhr
Schulterbeschwerden:	Mi., 13:00 - 15:00 Uhr Do., 08:15 - 10:45 Uhr
Hüft- und Kniebeschwerden:	Di., 13:00 - 15:30 Uhr Mi., 08:15 - 10:45 Uhr
Privatsprechstunde:	Mo., 13:00 - 16:00 Uhr Do., 13:00 - 16:00 Uhr
Sonstige Beschwerden:	täglich

Unfallchirurgie

Telefon: 0 23 66 / 15 - 35 02
E-Mail: orthopaedie@proselis.de

Sprechstundenzeiten:

BG / KV	Mi., 11:00 - 15:00 Uhr

St. Elisabeth HOSPITAL HERTEN

Stiftungsklinikum PROSELIS gGmbH
Mühlenstraße 27 · 45659 Reckinghausen

Standort:
St. Elisabeth-Hospital Herten
Im Schloßpark 12 · 45699 Herten
www.st-elisabeth-hospital.de

Klinik für
Orthopädie und Unfallchirurgie

St. Elisabeth HOSPITAL HERTEN

Unfallchirurgie

Unfallchirurgie

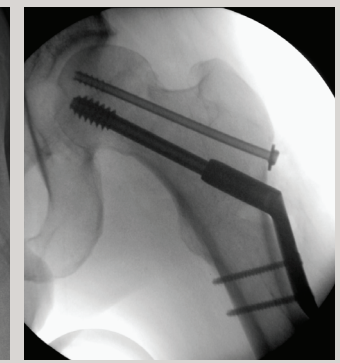

STIFTUNGS KLINIKUM PROSELIS